

**SÉJOURNER
OVERNACHTEN**



**VISITER
BEZOEKEN**



**PÉDALER
FIETSEN**



GOUVY • LIERNEUX • TROIS-PONTS • VIELSALM

vivez la · beleeef de
Haute Ardenne



www.haute-ardenne.be

**SAVOURER
SMULLEN**

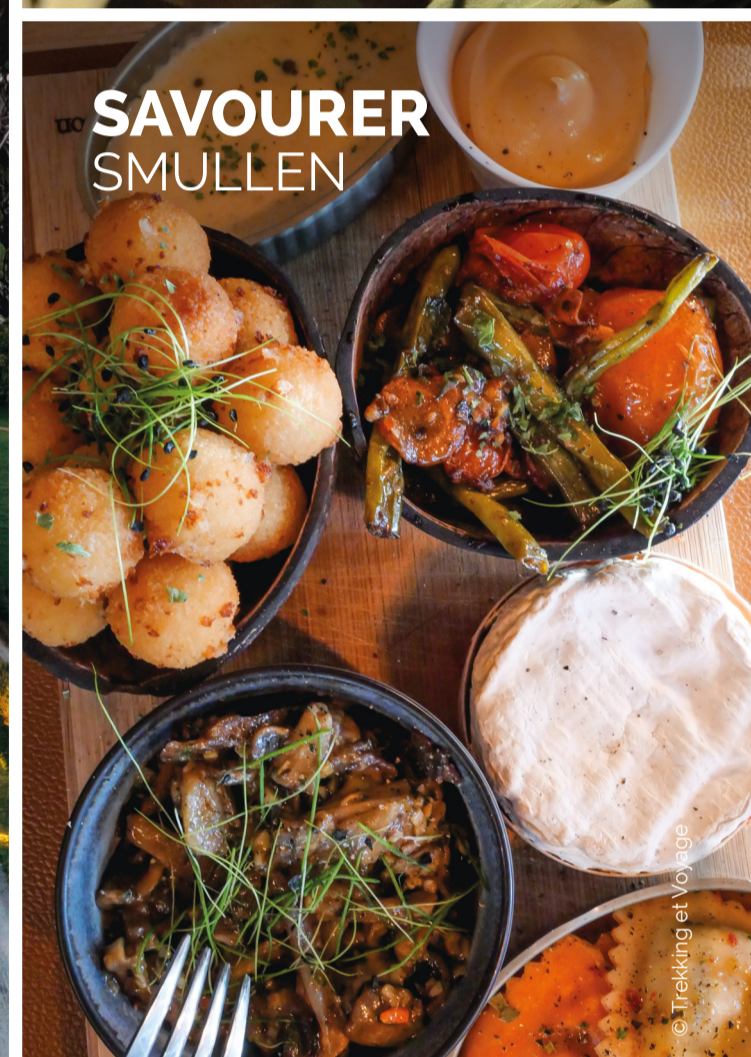

ADRENALINE



**SKI
SKIËN**



**Bienvenue
Welkom**

Aux confins des provinces de Liège et de Luxembourg, la **Maison du Tourisme Haute Ardenne** regroupe les communes de Gouvy, Lierneux, Trois-Ponts et Vielsalm.

La Haute Ardenne, c'est 4 saisons de nature intense pour changer d'air. Parcourez-la à pied, à vélo, à cheval et dès qu'il neige, laissez-vous gagner par ses sommets. Gourmande, elle partage avec vous son savoureux terroir, ses forêts, ses lacs, ses traditions et ses richesses géologiques. Chaque mois, des rendez-vous légendaires, culturels, sportifs, festifs et musicaux à vivre en toute simplicité !

// Het "Maison du Tourisme" Haute Ardenne omvat de gemeenten Gouvy, Lierneux, Trois-Ponts en Vielsalm, gelegen op de grens van de provincies Luik en Luxemburg.

In de Hoge Ardennen kan je in elk seizoen je zuurstoftank bijvullen dankzij de pure natuur, of het nu te voet, met de fiets of te paard is, je zult overvuldigd worden door de wouden, de landschappen met zijn toppen, de meren, de geologische rijkdommen, heerlijke streekproducten en gastronomie en niet te vergeten, de bekende folklore. Er valt hier elk moment van het jaar wel iets te beleven, op cultureel, sportief en muzikaal gebied !

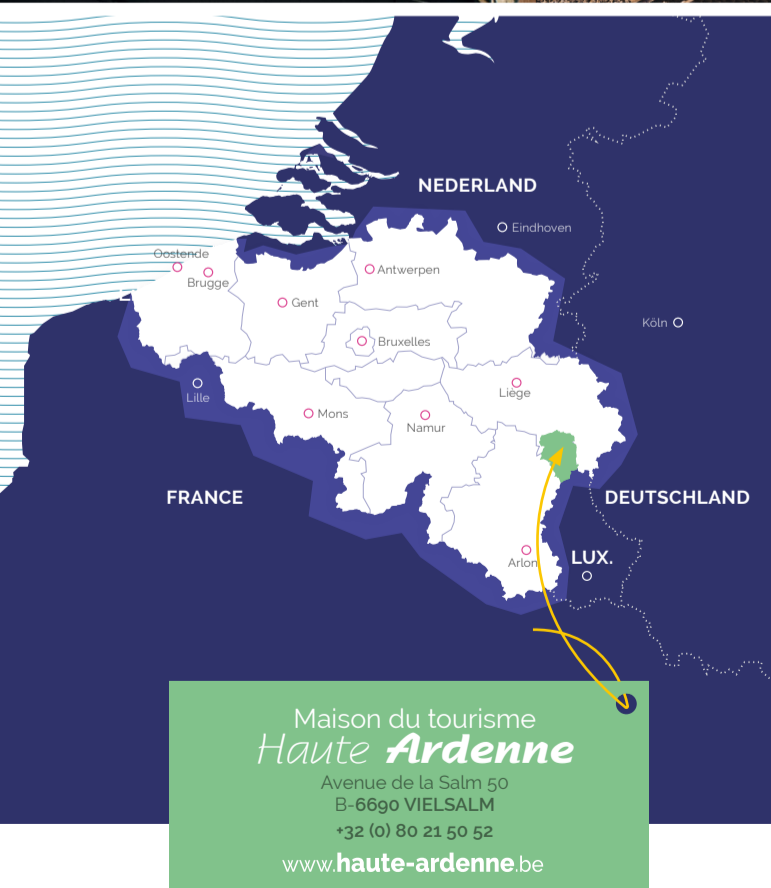

**SE BALADER
WANDELEN**



**FOLKLORE
& LEGENDES**

**ÉVÈNEMENTS
EVENTS**



O.C.T. de LIERNEUX
Rue du Centre 80
4990 LIERNEUX
+32 (0) 80 42 96 34
lierneux.be
tourisme@lierneux.be

S.I. de GOUVY
Rue de la Gare 31
6670 GOUVY
+32 (0) 80 51 01 80
gouvy-tourisme.be
info@gouvy-tourisme.be

R.S.I. TROIS-PONTS
Rue Traverse 9
4980 TROIS-PONTS
+32 (0) 80 68 40 45
troisponts-tourisme.be
tourisme@troisponts.be

S.I. de VIELSALM
Avenue de la Salm 50
6690 VIELSALM
+32 (0) 80 21 50 52
vielsalm-tourisme.be
info@vielsalm-tourisme.be



Haute Ardenne

- Autoroute Snelweg
 - Route régionale Regionale weg
 - Route communale Gemeenteweg
 - Ligne de train 42 Treinlijn 42
 - Station de train Treinstation
 - Commune Gemeente
 - Village Dorp
 - Attraction touristique Toeristische attractie
 - Points d'informations Info punten
 - Rivière River
 - Frontière Grens
- N 1:80000

Musées & attractions // Musée en attracties

Sport & aventure // Sport & avontuur

Ski Location vélos // Skien // Fietsverhuur

- 1 Maison du Pays de Salm**
Parcours découverte sur la région
// Ontdekkingsparcours over de streek
+32 (0) 80 21 50 52
maisondupaysdesalm.be
- 2 Musée du Coticule**
// Slijpsteenmuseum
+32 (0) 80 21 57 68
glainetsalm-hauteardenne.be
- 3 Micro-brasserie La THArée**
// Micro-brouwerij La THArée
+32 (0) 494 42 59 56 • latharee.be
- 4 Musée Général Jacques**
// Museum over Generaal Jacques
+32 (0) 474 72 03 26
- 5 Musée de la 83rd Infantry Division**
Musée de guerre
// Oorlogsmuseum
+32 (0) 80 41 87 39 • +32 (0) 494 05 23 50
- 6 Bulge Relics Museum**
Musée de guerre
// Oorlogsmuseum
+32 (0) 495 11 74 92 • +32 (0) 496 07 21 99
bulge-relics-museum.be
- 7 Petit musée de Regné**
// Klein museum van Regné
+32 (0) 80 88 17 88 • regne.be/p5
- 8 La ferme de Baptiste**
Ferme pédagogique à visiter en groupes
// Pedagogische boerderij voor groepen
+32 (0) 470 01 41 20 • lafermedebaptiste.be
- 9 Le petit monde des gens bons d'Ardenne**
Exposition de santons
// Santons expositie
+32 (0) 497 72 56 17
- 10 Safran Ardennois Cosmétiques**
Jardin à visiter
// Cosmetica van Saffraan - bezoek van de tuin
+32 (0) 473 71 31 56
safranardennais-cosmetiques.be
- 11 Collection de radios anciennes et Vespas**
// Museum met oude radio's en Vespa's
+32 (0) 80 51 73 00
gouvvy.eu/tourisme-si/collection-de-radios-anciennes/
- 12 Brasserie Lupulus**
// Brouwerij Lupulus
+32 (0) 80 64 38 39 • lupulus.be
- 13 Moulin Massard**
// Oude watermolen nog in werking
+32 (0) 495 57 38 97
- 14 Alpagas du Maquis**
Visite d'un élevage d'Alpagas
// Bezoek een alpaca fokkerij
+32 (0) 475 49 25 39
alpagasdumaquis.be
- 15 Musée de Wanne**
// Museum van Wanne
+32 (0) 80 39 87 37
facebook.com/MuseeDeWanne
- 16 Val de Wanne**
Outdoor Activity Center
+32 (0) 80 86 31 21 • valdewanne.eu
- 17 Accrobranche Aventure**
// Touwenparcours
+32 (0) 498 46 68 12 • aventure.be
- 18 Ard'enjoy**
e-Trottinettes tout-terrain avec guide
// ALL-terrain e-Step met gids
+32 (0) 471 18 33 44 • ardenjoy.be
- 19 Trott'in Lienne**
e-Trottinettes tout-terrain avec guide
// ALL-terrain e-Step met gids
+32 (0) 475 78 43 37 • trottinlienne.com
- 20 Accrobranche Center Parcs**
// Touwenparcours
+32 (0) 80 21 57 76
centerparcs.be/journee-ardennes
- 21 AdventureBlueGreen**
Packraft et randonnée
// Wandel packraft
+32 (0) 479 15 06 35
- 22 Sentier pieds nus**
// Blotenvoetenpad
+32 (0) 80 51 78 62 • +32 (0) 498 05 30 41
sentierpiedsnus.be
- 23 La Station - Baraque de Fraiture**
Bike Park
+32 (0) 80 41 88 78 • +32 (0) 496 50 85 04
la-station.be
- 24 Mared Indoor**
Escale et Plaine de jeux
// Indoor klimparcours en Binnenspeeltuin
+32 (0) 80 51 04 10 • mared-indoor.be
- 25 Café le BdV - jeu de quilles**
// Kegelen
+32 (0) 472 39 08 04 • le-bdv.be
- 26 Minigolf Camping Les Neufs Prés**
+32 (0) 80 21 68 82 • camping-lesneufspres.com
- 27 Piscine communale de Trois-Ponts**
// Binnen- en buitenzwembad
+32 (0) 80 68 44 73 • vielsalm.be
- 28 Piscine communale de Vielsalm**
// Binnenzwembad
+32 (0) 80 21 66 71
- 29 Piscine ext. Camping Les neufs Prés**
// Buitenzwembad
+32 (0) 21 68 82 • camping-lesneufspres.com
- 30 Lac de Cherapont**
// Zwemvijver
+32 (0) 80 51 70 82 • cherapont.be
- 31 Center Parcs Les Ardennes**
Piscine tropicale, plaine de jeux intérieure, bowling et minigolf
// Zwemparadijs, binnenspeeltuin, bowling & mingolf
+32 (0) 80 21 57 76
centerparcs.be/journee-ardennes
- Parcours de trail running permanents**
// Vaste bewegwijzerde trailroutes
extratrail.com
- 32 Char'E Bike (e-bike)**
+32 (0) 493 66 22 24 • charlebike.be
- 33 Garage André Léonard (e-bike)**
+32 (0) 80 21 53 81 • +32 497 99 00 23
- 34 Cycles des Ardennes (e-bike)**
+32 (0) 486 34 56 34 • lapp.be
- 35 Aventure**
+32 (0) 498 46 68 12 • aventure.be
- 36 Val de Wanne**
+32 (0) 80 86 31 21 • valdewanne.eu
- 37 La Station - Baraque de Fraiture**
// Skipiste, langlaufen en sleepiste
+32 (0) 80 41 88 78 • +32 (0) 496 50 85 04
la-station.be
- 38 Piste de ski du Val de Wanne**
// Skipiste, langlaufen en sleepiste
+32 (0) 80 86 31 21 • valdewanne.eu
- 39 Piste de ski Le Monty**
Ski alpin, ski de fond et luges.
// Skipiste, langlaufen en sleepiste
+32 (0) 80 21 73 70 • lierneux.be



www.haute-ardenne.be